

Lista de Material Escolar 2024



www.rouxinolneusarocha.com.br
Alameda do Ipê Branco, 1217 - São Luiz - Pampulha
Tel.: (31) 3441-0212 / www.rouxinolneusarocha.com.br



LISTA DE MATERIAL 2024 – EDUCAÇÃO INFANTIL – 2º PERÍODO

MATERIAL DE USO INDIVIDUAL:

DENTRO DA MOCHILA:

- ✓ Pasta com aba e elástico (para colocar o Caderno de Lição de Casa).

DENTRO DA LANCHEIRA:

- ✓ Uma vasilha e um talher para comer a fruta.
- ✓ Um guardanapo para forrar a mesa, marcado com nome.

ALÉM DISSO...



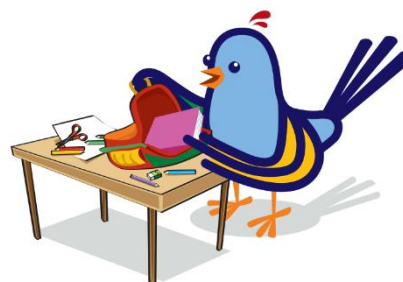

- ✓ Uma garrafinha, tipo squeeze, para beber água.
- ✓ Um avental (ou uma blusa de adulto) para pintura.
- ✓ Uma toalha de mão.
- ✓ 1 revistinha em quadrinhos (para Gibiteca da sala)



AGENDA ESCOLAR:

-  A agenda escolar 2024 do Rouxinol Neusa Rocha (específica e personalizada) é de uso obrigatório e será entregue no início do ano letivo.

UNIFORME:

-  Blusa branca do uniforme, calça comprida do uniforme, preta, azul marinho. Atenção quanto às bermudas/shorts saia: só poderão ser usados os do uniforme da escola.
-  O calçado deve ser tênis (de qualquer cor) ou sandálias (sem salto para as meninas). Os chinelos e calçados tipo CROCS não serão permitidos.
-  Para as aulas de Educação Física, o(a) aluno(a) deverá comparecer de uniforme completo: short, camiseta, tênis e meia.
-  Locais de venda:
 - ✓ Luiza Castellano Uniformes – Alameda das Latâneas, 857, São Luiz – 3024-3447 / 99191-8388
 - ✓ Elaine Gontijo Uniformes – Avenida Coronel José Dias Bicalho, 995, São Luiz – 3024-5990 / 3403-2881 / 97149-4595
 - ✓ Patrícia Duarte Uniformes Escolares – venda através do site <https://uniformescolaresbh.com.br/> – Contato: 98117-8888

PREVISÃO DE CUSTOS/GASTOS PARA 2024:

- ✚ Fevereiro: Agenda Escolar / Ciranda de livros / Apostilas / Sacola literária / Tapete Literário
- ✚ Abril: Joguinhos da Paz 2024 – no Clube
- ✚ Agosto: taxa Mostra Cultural 2024
- ✚ Outubro: Passeio Dia das Crianças – fora da Escola

Importante: as turmas fazem em média 1 ou 2 Trabalhos de Campo por semestre.

INGLÊS:

- ✚ Mouse and me **Plus** 3 - Student's Pack (Student's Book With Activity Book And Student's Website & Stickers) Capa comum
ISBN 9780997612790



O material deverá ser etiquetado com os dados da criança: nome completo, período, turno, espaço para o nome da turma e da professora. Favor colocar a etiqueta na capa do livro ou caderno (para mais fácil identificação e manuseio).

PERÍODO LETIVO DE 2024:

- ✚ Início das aulas: 05 de fevereiro (segunda-feira).
- ✚ Datas de reuniões, maiores informações e esclarecimentos sobre o período letivo de 2024 serão enviados aos pais após o início das aulas.